FEIER VOM LEIDEN UND STERBEN CHRISTI

Große Fürbitten (Ergänzungsvorschlag)

In einer schweren öffentlichen Notlage kann der Ortsordinarius eine besondere Bitte zusätzlich gestatten oder anordnen (vgl. *Messbuch. Karwoche und Osteroktav*, 1996, S. 67). Im derzeitigen Ukraine-Konflikt kann die folgende Fürbitte „Für die Menschen in den Kriegsgebieten“ eingesetzt werden. Ihren Platz findet sie zwischen der 9. „Für die Regierenden“ und der 10. Fürbitte „Für alle notleidenden Menschen“.

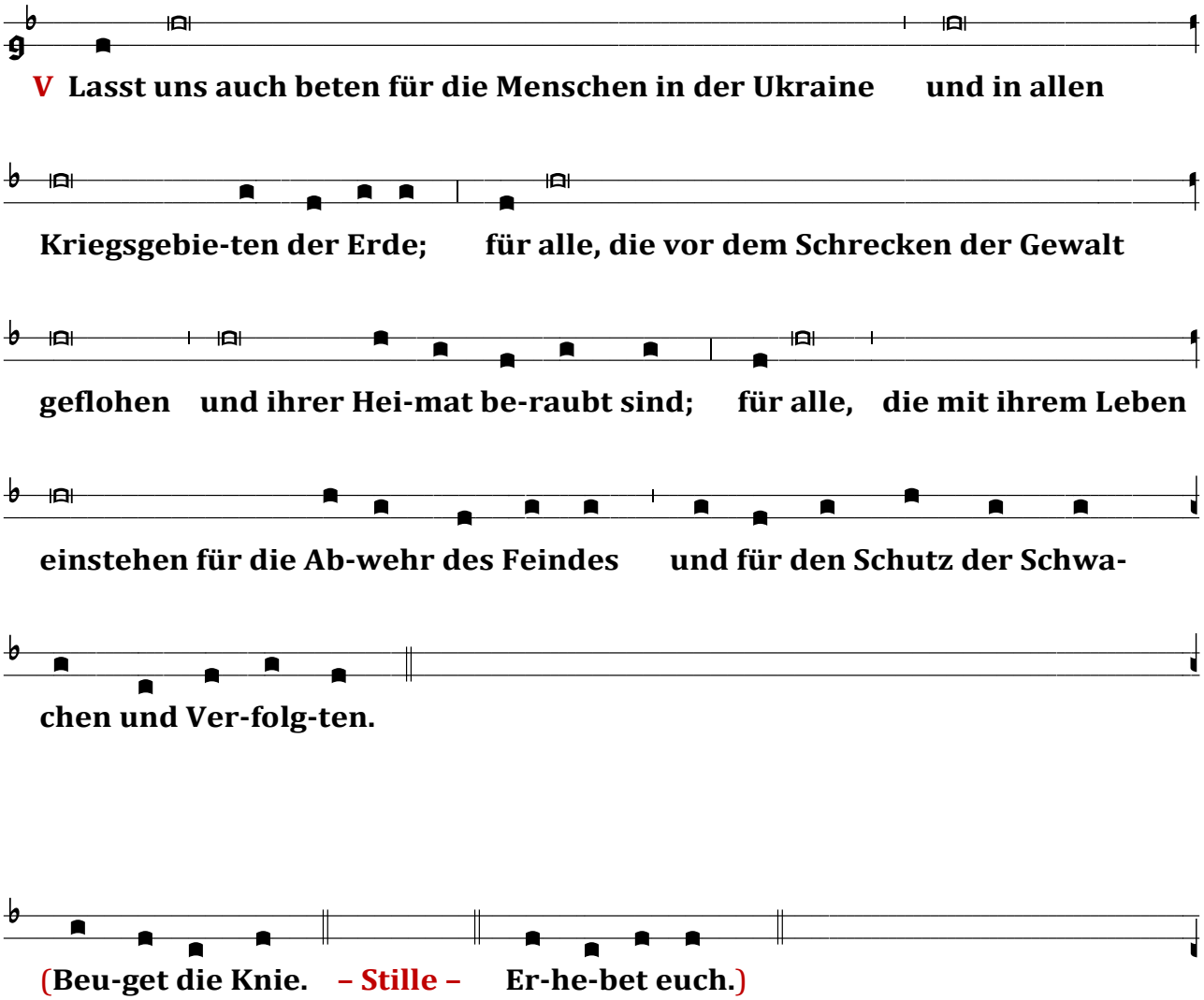

L All-mächtiger, ewiger Gott, du bist stärker als die Unterdrücker dieser

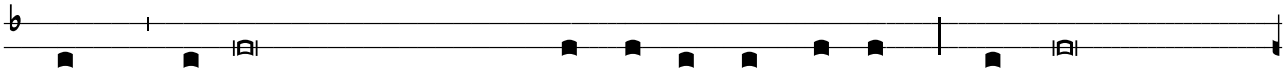

Welt, du hast Mitleid mit den Ge-rin-gen und Armen. Wie du Israel aus

der Gewalt Ägyptens befreit hast, so rette in unseren Tagen alle Opfer

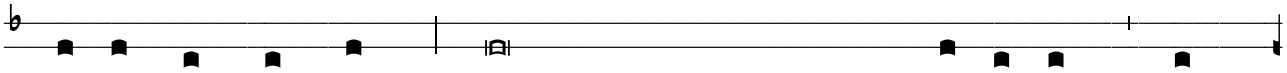

von Un-recht und Krieg. Wandle die Herzen jener, die Bö-ses tun, und

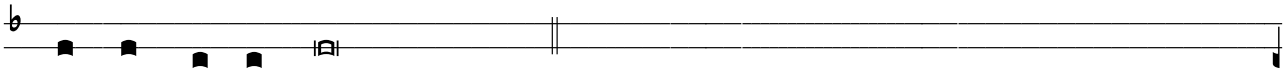

lass den Frieden siegreich sein.

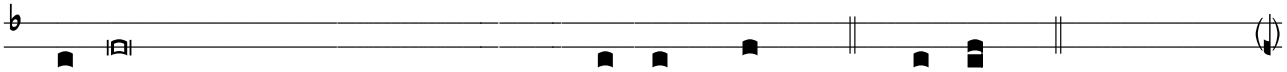

Da-rum bitten wir durch Christus, unsern Herrn. **A** A-men.

liturgie.de